

Thème 07 : Environnement et situation socio-économique

Critère 0702 : Santé

Indicateur 070201 : Prévalence des principales maladies (2024)

Sources : MS/DGESS (statistiques sanitaires) et INSD (projections de populations)

Edition : Avril 2025

Prévalence calculés à partir nombre de nouveau cas par rapport a la population totale

Prévalence du paludisme en 2024

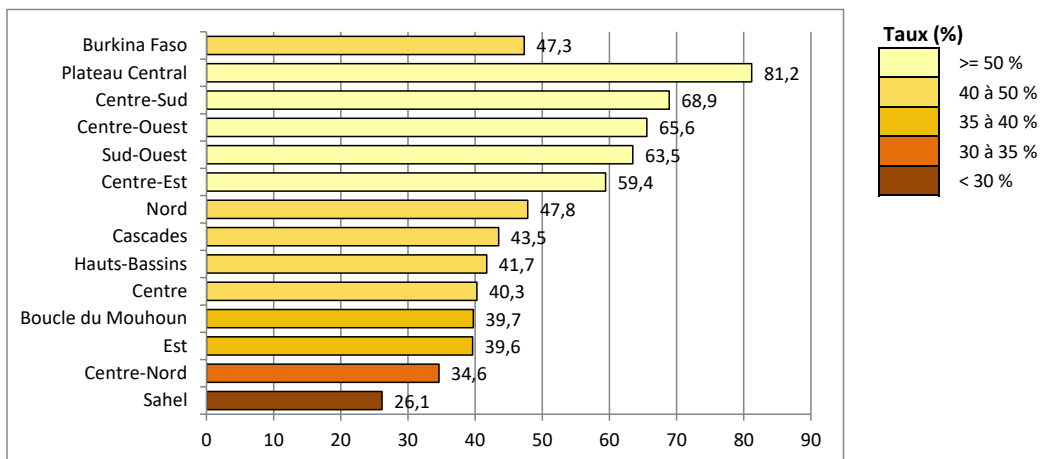

La prévalence du paludisme est de 47,3% en 2024. Cette prévalence a une tendance à la baisse depuis 2020 (47,9%). La plus forte prévalence est observée dans la région du plateau central (81,2%) et la plus faible dans la région du sahel (26,1%). Cette forte prévalence pourrait s'expliquer par les phénomènes météorologiques extrêmes, à l'image des vagues de chaleur et des inondations, pouvant avoir une incidence directe sur la transmission et la charge de morbidité.

Prévalence des infections respiratoires aiguës en 2024

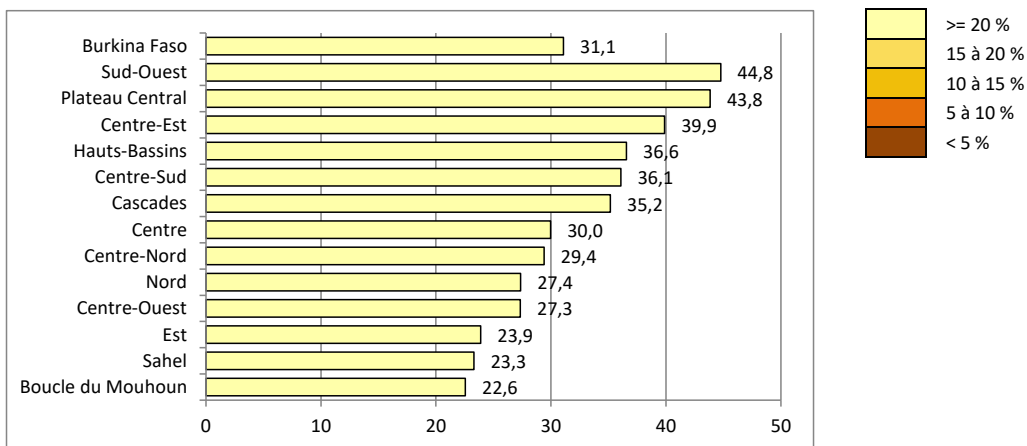

La prévalence des IRA est de 31,1% en 2024 qui est à la baisse comparativement a l'année 2020 (28,2%). Cette prévalence fluctue entre 22,6% dans la région de la Boucle du Mouhoun et 44,8% dans la région du Sud-Ouest en 2024. De façon générale, nous avons une forte prévalence des IRA dans toutes les régions. Cette situation pourrait s'expliquer par une mauvaise qualité de l'air.

Thème 07 : Environnement et situation socio-économique

Critère 0702 : Santé

Indicateur 070201 : Prévalence des principales maladies (2024)

Sources : MS/DGESS (statistiques sanitaires) et INSD (projections de populations)

Edition : Avril 2025

Prévalence calculés à partir nombre de nouveau cas par rapport a la population totale

Prévalence des diarrhées non sanglantes en 2024

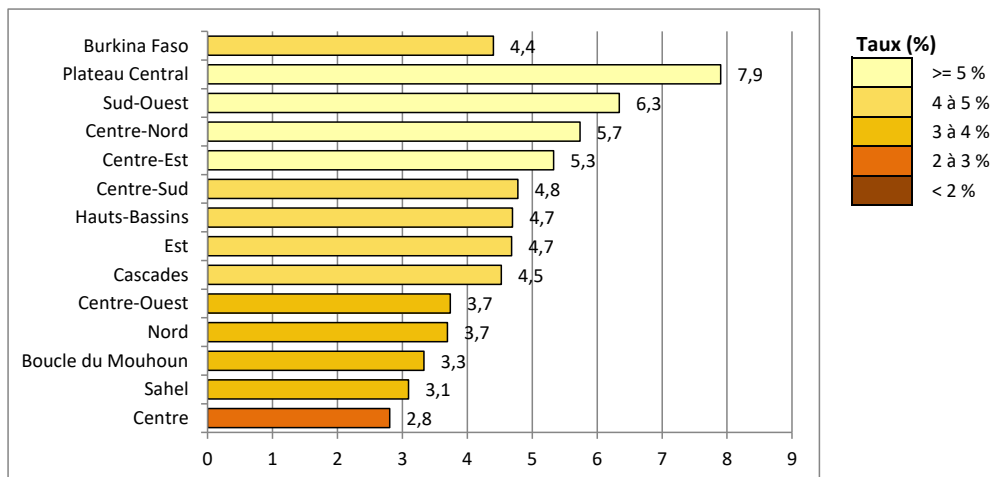

La prévalence de la diarrhée non sanglante est de 4,4% en 2024. Depuis 2020, on observe une tendance à la hausse de cette prévalence qui était de 2,0%. La région du plateau central a la plus forte prévalence qui est de 7,9%. Cette forte prévalence pourrait s'expliquer par des règles d'hygiènes non respectées.

Prévalence des affections de la peau en 2024 (%)

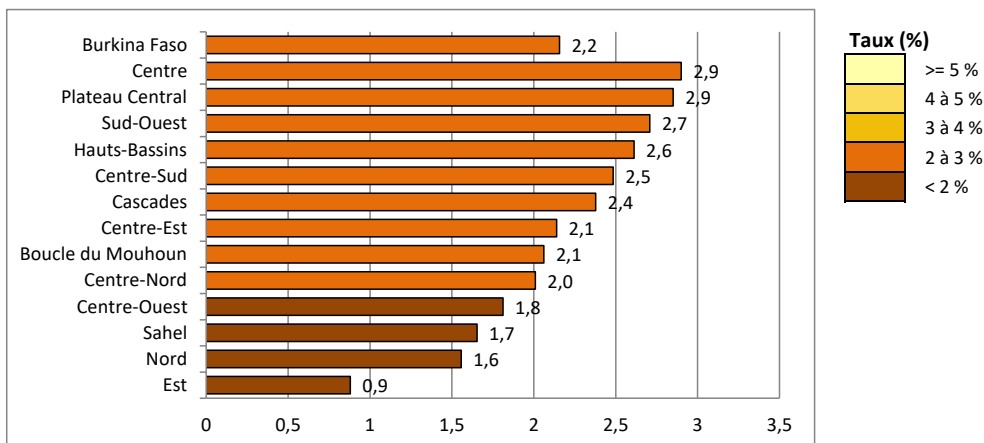

La prévalence des affections de la peau est de 2,2% en 2024. La plus forte prévalence est observée dans la région du Centre (3,0%) et la plus faible dans la région de l'Est (0,9%). Cette prévalence est acceptable dans toutes les régions avec des prévalences en dessous de 5%.

Thème 07 : Environnement et situation socio-économique

Critère 0702 : Santé

Indicateur 070201 : Prévalence des principales maladies (2024)

Sources : MS/DGESS (statistiques sanitaires) et INSD (projections de populations)

Edition : Avril 2025

Prévalence calculés à partir nombre de nouveau cas par rapport a la population totale

Prévalence des parasitoses intestinales en 2024

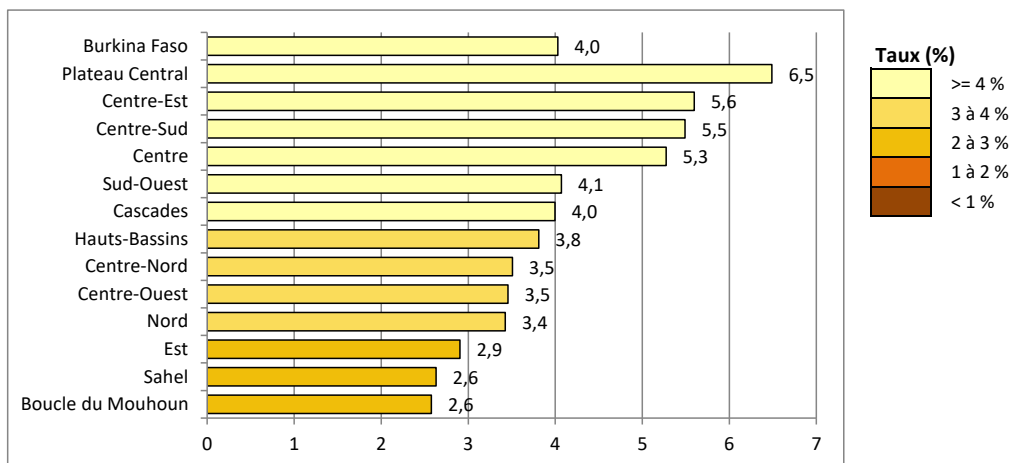

La prévalence des parasitoses intestinales est de 4,0% en 2024. Cette prévalence est à la baisse depuis 2020 (5,7%). La plus forte prévalence est observée dans la région du plateau central (6,5%). Cette situation de forte prévalence dans certaines régions pourrait s'expliquer par Les mesures d'hygiène individuelle et collective (lavage régulier des mains, assainissement de l'eau, etc.) non adéquats.

Prévalence des cinq principales maladies en 2024

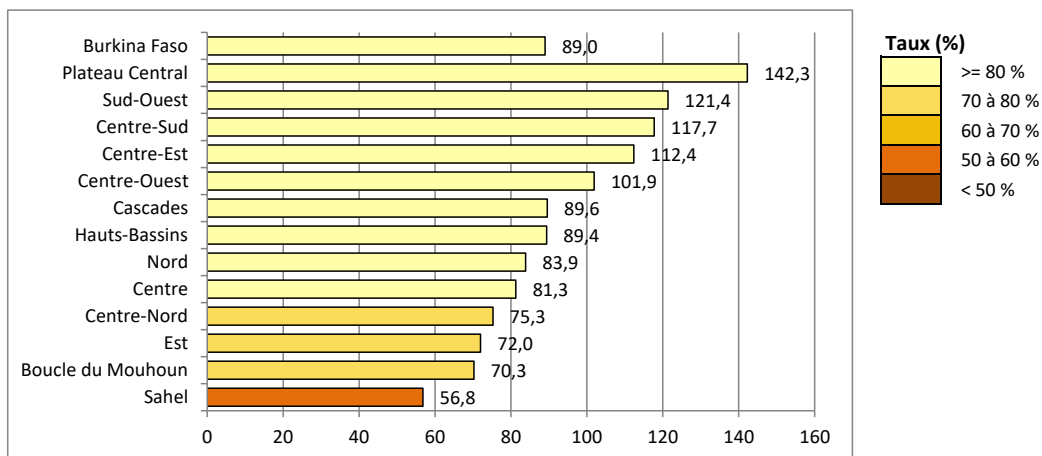

En 2024, la prévalence des cinq principales maladies est de 89,3%. Cette prévalence a une tendance a la hausse depuis 2020 qui était à 86,1%. La plus forte prévalence est observée dans la région du plateau central (142,3%) suivi du Sud-Ouest (121,4%), du Centre-Sud (117,7%), Centre-Est (112,4%) et du Centre-Ouest (101,9). Cette situation est due à la forte prévalence du paludisme dans la population en générale qui est la première cause de consultation dans les formations sanitaires.